



Associazione **Amici del Territorio**  
della Comunità di Sant'Agostino

in collaborazione con

**Amici del podismo di Sant'Agostino**  
organizzano la:

# **6<sup>a</sup> Camminata nel Bosco Panfilia**



## **Sabato 14 Settembre 2013**

Mini camminata di km 2, ore 17.30

Camminata ludico motoria a passo libero di km 8.5 circa, ore 18.00

Ritrovo ore 16.30 nelle adiacenze del Palareno in viale Europa  
con partenza da via Caduti di Nassiriya a Sant'Agostino

# REGOLAMENTO

**Iscrizioni:** per i gruppi entro giovedì 12 settembre al tel. 333 2545603;  
il giorno stesso per i liberi

Contributo camminata e mini Euro 2.00.

Riconoscimento a tutte le Società con un minimo di 10 iscritti

Ricco ristoro all'arrivo e metà percorso

Pronto soccorso

Possibilità di usufruire delle docce

Categorie Mini:

A 2003-2006	primi 3	prime 3
B 1999-2002	primi 3	prime 3
C 1996-1998	primi 3	prime 3

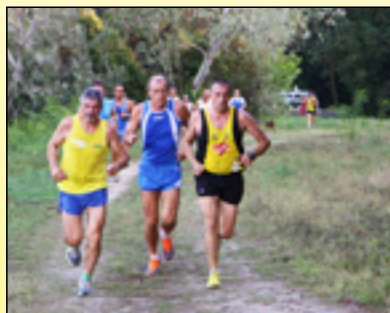

**Info:** [www.prolocosantagostino.it](http://www.prolocosantagostino.it) -

A tutti i partecipanti sarà consegnato un buono sconto da utilizzare presso la Sagra del Tartufo.

Le immagini della camminata saranno visibili su [www.prolocosantagostino.it](http://www.prolocosantagostino.it), dopo alcuni giorni.

Vogliamo dare continuità alla "Corsa podistica nel bosco Panfilia" nonostante il difficile momento dovuto al terremoto. Perciò anche quest'anno non ci sarà la competitiva adulti.

La sicurezza sul percorso sarà curata dalla Protezione Civile di Sant'Agostino



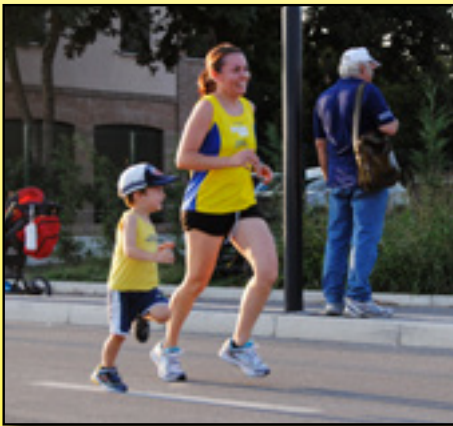

34<sup>°</sup>  
EDIZIONE



Ti aspettiamo TUTTI I GIORNI presso il Ristorante Tenda

**DAL 30 AGOSTO AL 15 SETTEMBRE**

STAND COPERTO - Viale Europa S.P. Ferrara-Modena  
info@santagostino-cittadeltartufo.com - www.santagostino-cittadeltartufo.com

**Info e prenotazioni: 339.6812551**

**APERTURA: ORE 19.30 \*DOMENICA 12.00 - 19.30**

Ricostruiamo insieme!!!

parte del ricavato sarà devoluto alla ricostruzione della palestra delle ex scuole

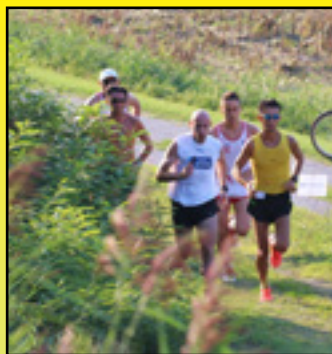

**Forno PIRANI**  
Nella tradizione  
la nostra distinzione  
Via Piave, 2 - S. Agostino (FE) - Tel. 0532 84212

**Carni di 1<sup>a</sup> Qualità**  
**FRANCESCO e CRISTINA**  
**CARNI GENUINE**  
SANT'AGOSTINO (FE) - Piazza Pertini, 19 - Tel. 0532 84112

**Salumificio Ercole Gottardi**  
Salumi tipici dal 1955  
Vendita diretta  
Via Cuneo 59/a 40015 Galliera (BO) Tel. 051 814058 Fax 051 814077  
www.salumificiogottardi.it E-mail: salumificiogottardi@gmail.com



**Il servizio lungo il percorso sarà attivo fino alle 19.30**

Responsabilità: All'atto dell'iscrizione tutti gli atleti sollevano gli Organizzatori da ogni responsabilità riguardante l'idoneità fisica. Inoltre l'Organizzazione declina ogni responsabilità per eventuali danni a persone o cose prima, durante e dopo la manifestazione.

Il presente volantino viene distribuito direttamente alle organizzazioni sportive ed ai partecipanti alle varie manifestazioni podistiche. L'esposizione in luogo pubblico è da ritenersi casuale e comunque fuori dalla responsabilità dell'Organizzazione.